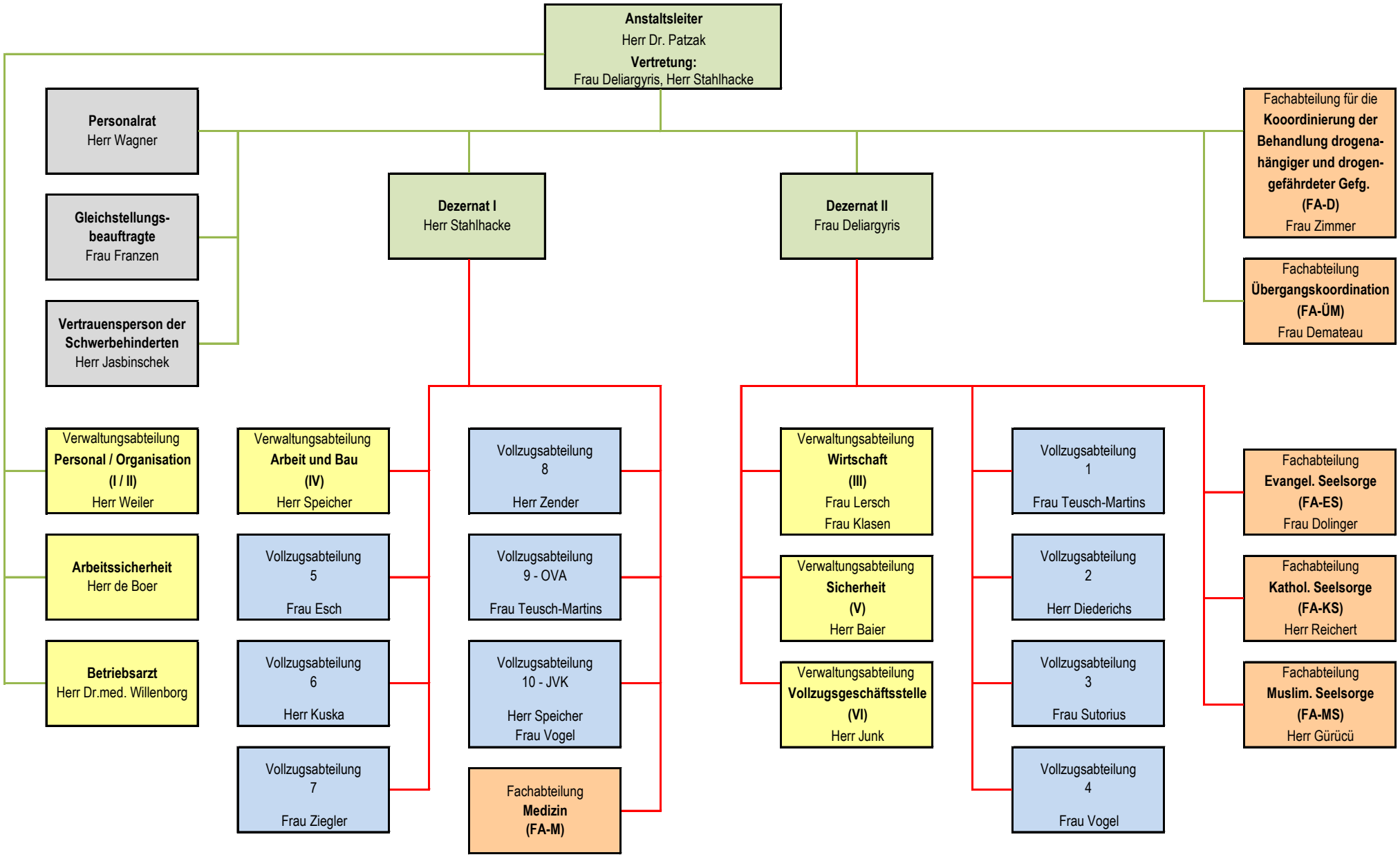
Anstaltsleiter
Herr Dr. Patzak
Vertretung:
Frau Deliargyris, Herr Stahlhacke
Personalrat
Herr Wagner
Gleichstellungs-beauftragte
Frau Franzen
Vertrauensperson der Schwerbehinderten
Herr Jasbinschek
Dezernat I
Herr Stahlhacke
Dezernat II
Frau Deliargyris
Fachabteilung für die Kooordinierung der Behandlung drogena-hängiger und drogen-gefährdeter Gefg. (FA-D)
Frau Zimmer
Fachabteilung Übergangskoordination (FA-ÜM)
Frau Demateau
Verwaltungsabteilung Personal / Organisation (I / II)
Herr Weiler
Arbeitssicherheit
Herr de Boer
Betriebsarzt
Herr Dr.med. Willenborg
Verwaltungsabteilung Arbeit und Bau (IV)
Herr Speicher
Vollzugsabteilung 5
Frau Esch
Vollzugsabteilung 6
Herr Kuska
Vollzugsabteilung 7
Frau Ziegler
Vollzugsabteilung 8
Herr Zender
Vollzugsabteilung 9 - OVA
Frau Teusch-Martins
Vollzugsabteilung 10 - JVK
Herr Speicher
Frau Vogel
Fachabteilung Medizin (FA-M)
Verwaltungsabteilung Wirtschaft (III)
Frau Lersch
Frau Klasen
Verwaltungsabteilung Sicherheit (V)
Herr Baier
Verwaltungsabteilung Vollzugsgeschäftsstelle (VI)
Herr Junk
Vollzugsabteilung 1
Frau Teusch-Martins
Vollzugsabteilung 2
Herr Diederichs
Vollzugsabteilung 3
Frau Sutorius
Vollzugsabteilung 4
Frau Vogel
Fachabteilung Evangel. Seelsorge (FA-ES)
Frau Dolinger
Fachabteilung Kathol. Seelsorge (FA-KS)
Herr Reichert
Fachabteilung Muslim. Seelsorge (FA-MS)
Herr Gürücü